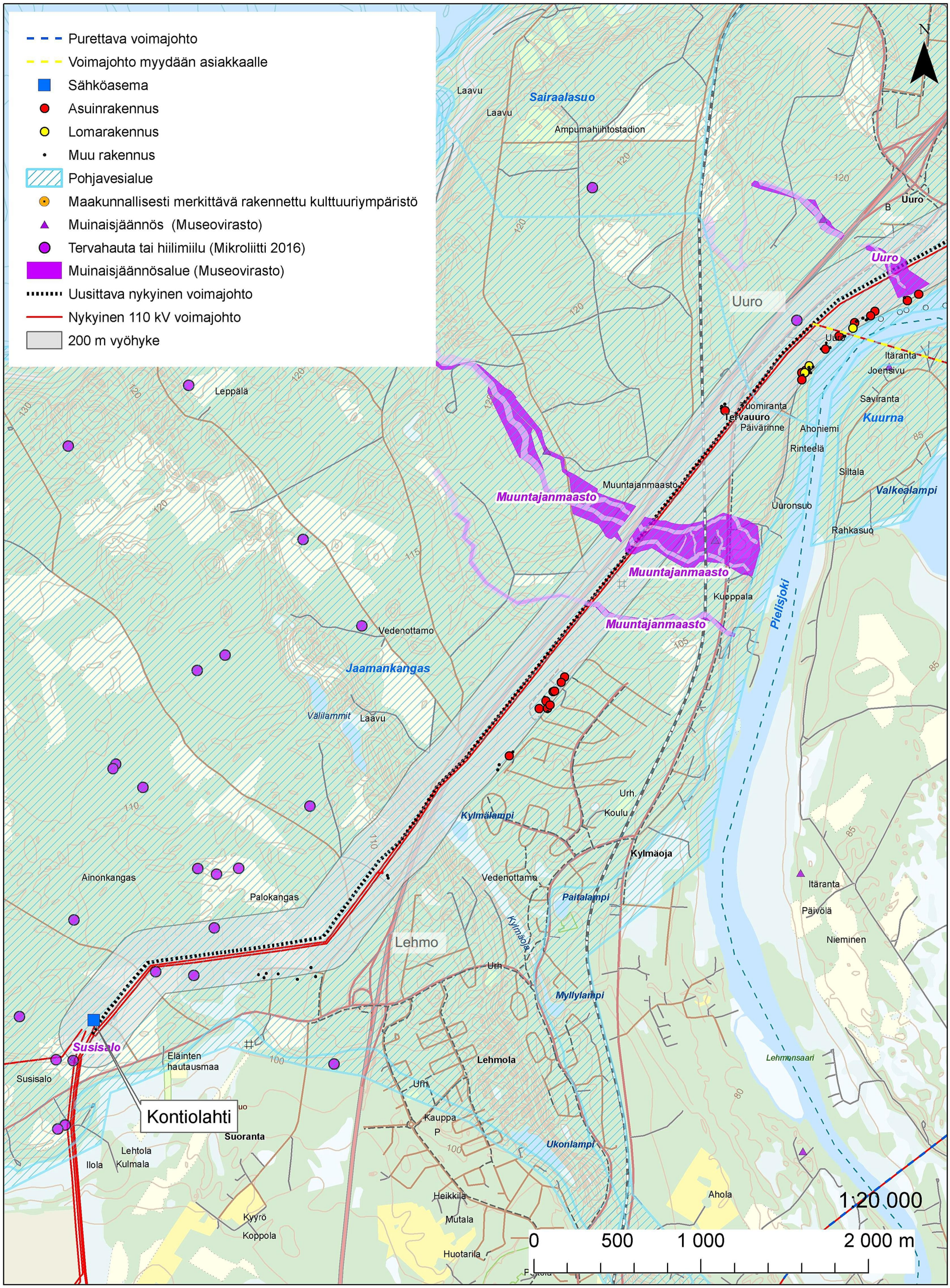
Purettava voimajohto
Voimajohto myydään asiakkaalle
Sähköasema
Asuinrakennus
Lomarakennus
Muu rakennus
Pohjavesialue
Maakunnallisesti merkittävä rakennettu kulttuuriympäristö
Muinaisjäännös (Museovirasto)
Tervahauta tai hiilimiilu (Mikroliitti 2016)
Muinaisjäännösalue (Museovirasto)
Uusittava nykyinen voimajohto
Nykyinen 110 kV voimajohto
200 m vyöhyke
N
Laavu
Sairaalasuo
Ampumahiihtostadion
Uuro
Itäranta
Joensivu
Saviranta
Kuurna
Tervauuro
Päivärinne
Ahoniemi
Rinteelä
Siltala
Valkealampi
Uuronsuo
Rahkasuo
Muuntajanmaasto
Kuoppala
Pielisjoki
Leppälä
Vedenottamo
Jaamankangas
Välilammit
Urh.
Koulu
Kylmälampi
Kylmäoja
Paitalampi
Ainonkangas
Palokangas
Lehmo
Myllylampi
Susisalo
Eläinten hautausmaa
Lehmola
Lehmonsaari
Kontiolahti
Suoranta
Lehtola
Ilola
Kulmala
Kauppa
Ukonlampi
Heikkilä
Mutala
Kyyrö
Koppola
Huotarila
Ahola
Päivölä
Nieminen
1:20 000
0 500 1 000 2 000 m

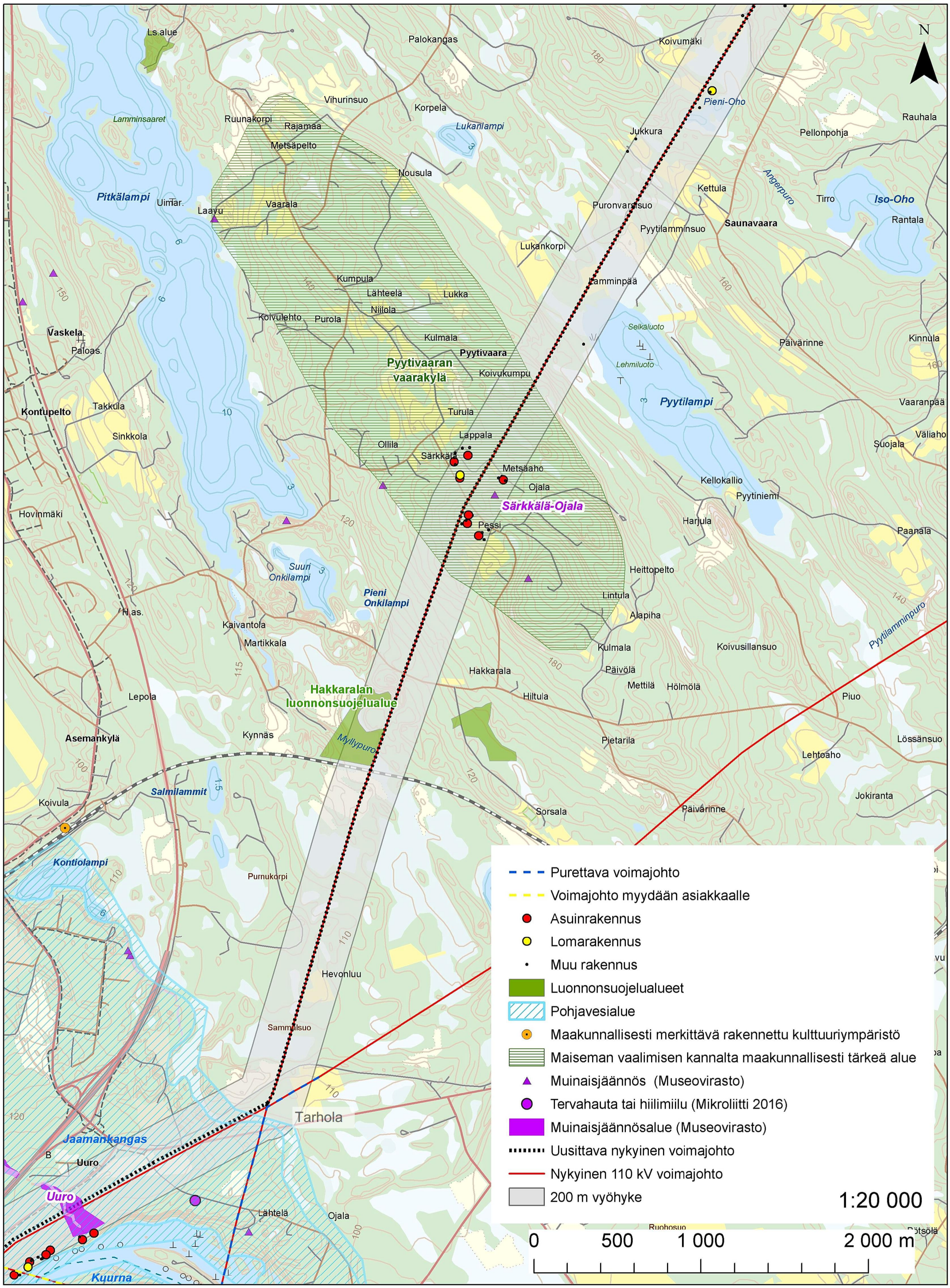
N
Purettava voimajohto
Voimajohto myydään asiakkaalle
Asuinrakennus
Lomarakennus
Muu rakennus
Luonnonsuojelualueet
Pohjavesialue
Maakunnallisesti merkittävä rakennettu kulttuuriympäristö
Maiseman vaalimisen kannalta maakunnallisesti tärkeä alue
Muinaisjäännös (Museovirasto)
Tervahauta tai hiilimiilu (Mikroliitti 2016)
Muinaisjäännösalue (Museovirasto)
Uusittava nykyinen voimajohto
Nykyinen 110 kV voimajohto
200 m vyöhyke
1:20 000
0 500 1 000 2 000 m
Pyytivaaran vaarakylä
Särkkälä-Ojala
Hakkaralan luonnonsuojelualue
Pitkälampi
Iso-Oho
Pieni-Oho
Pyytilampi
Salmilammit
Kontiolampi
Suuri Onkilampi
Pieni Onkilampi
Lukanlampi
Lamminsaaret
Jaamankangas
Uuro
Kuurna
Tarhola
Kontupelto
Asemankylä
Vaskela
Saunavaara
Pyytilamminsuo
Puronvarsisuo
Pyytilamminpuro
Angerpuro
Myllypuro
Ruohosuo
Pötsölä

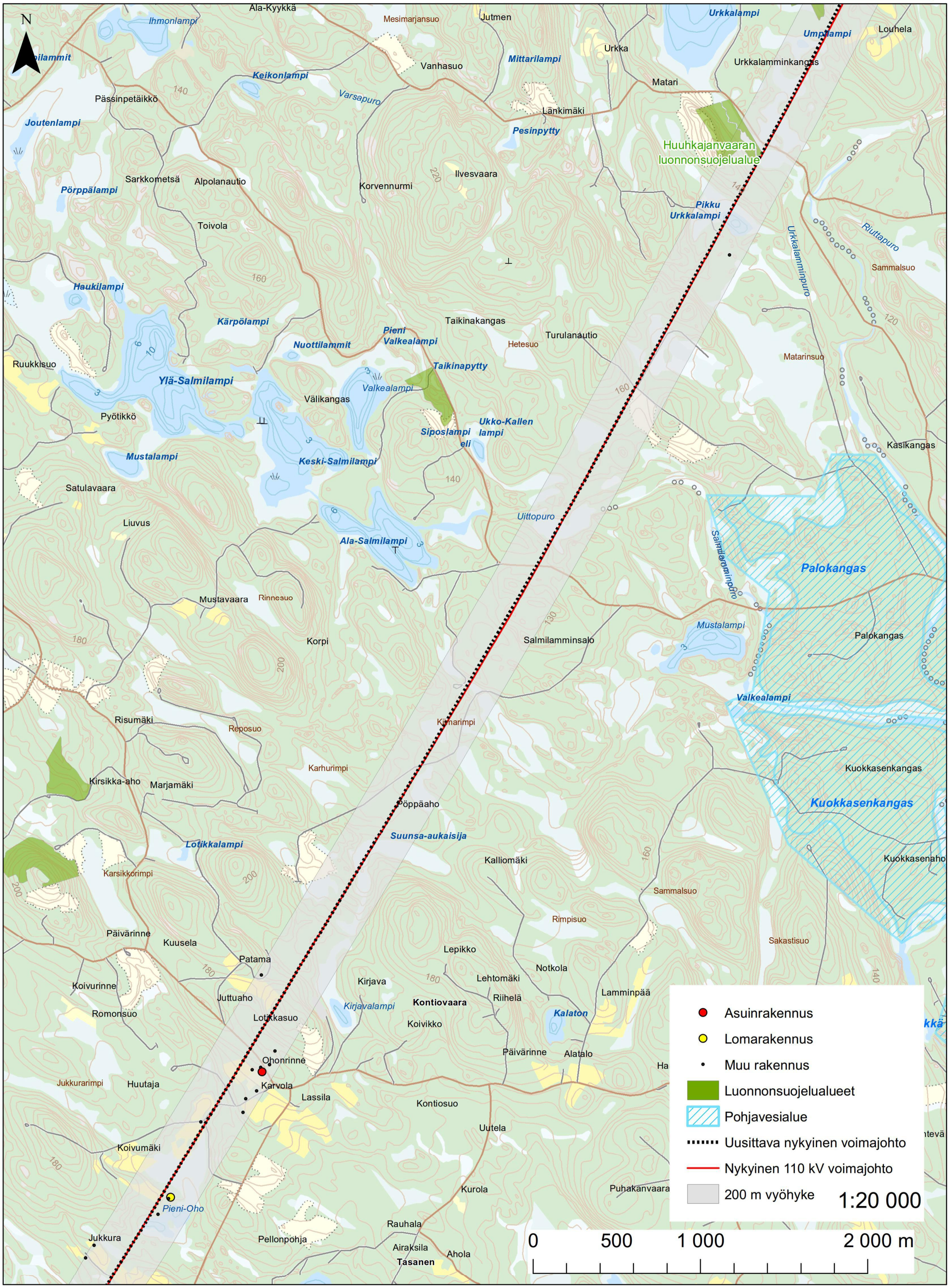
N
Ala-Kyykkä
Ihmonlampi
Mesimarjansuo
Jutmen
Urkkalampi
Umpilampi
Louhela
Urkka
Urkkalamminkangas
Mittarilampi
Vanhasuo
Keikonlampi
Varsapuro
Matari
Pässinpetäikkö
Länkimäki
Joutenlampi
Pesinpytty
Huuhkajanvaaran luonnonsuojelualue
Sarkkometsä
Alpolanautio
Korvennurmi
Ilvesvaara
Pörppälampi
Pikku Urkkalampi
Toivola
Urkkalamminpuro
Riuttapuro
Sammalsuo
Haukilampi
Kärpölampi
Taikinakangas
Pieni Valkealampi
Nuottilammit
Hetesuo
Turulanautio
Matarinsuo
Ruukkisuo
Taikinapytty
Ylä-Salmilampi
Valkealampi
Välikangas
Pyötikkö
Ukko-Kallen lampi
Siposlampi eli
Kasikangas
Mustalampi
Keski-Salmilampi
Satulavaara
Uittopuro
Liuvus
Ala-Salmilampi
Salmilamminpuro
Palokangas
Mustavaara
Rinnesuo
Mustalampi
Korpi
Salmilamminsalo
Valkealampi
Risumäki
Reposuo
Kitmarimpi
Karhurimpi
Kuokkasenkangas
Kirsikka-aho
Marjamäki
Pöppäaho
Suunsa-aukaisija
Lotikkalampi
Kalliomäki
Kuokkasenaho
Karsikkorimpi
Sammalsuo
Rimpisuo
Päivärinne
Kuusela
Sakastisuo
Patama
Lepikko
Notkola
Koivurinne
Kirjava
Lehtomäki
Lamminpää
Juttuaho
Kirjavalampi
Kontiovaara
Riihelä
Romonsuo
Lotikkasuo
Koivikko
Kalaton
Päivärinne
Alatalo
Ohonrinne
Jukkurarimpi
Huutaja
Karvola
Lassila
Kontiosuo
Uutela
Koivumäki
Kurola
Puhakanvaara
Pieni-Oho
Rauhala
Jukkura
Pellonpohja
Airaksila
Ahola
Tasanen
Asuinrakennus
Lomarakennus
Muu rakennus
Luonnonsuojelualueet
Pohjavesialue
Uusittava nykyinen voimajohto
Nykyinen 110 kV voimajohto
200 m vyöhyke
1:20 000
0
500
1 000
2 000 m

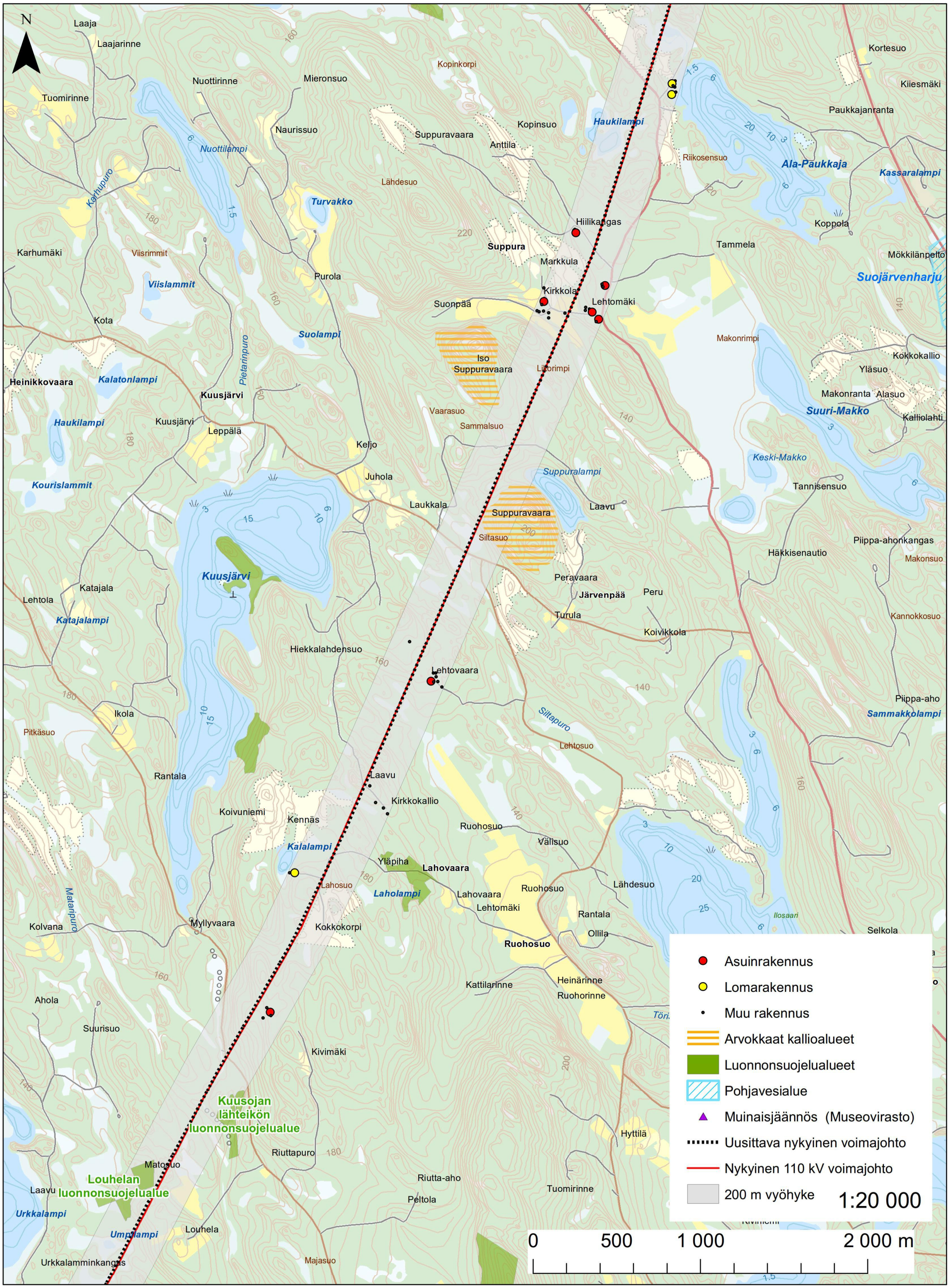
N
Laaja
Laajarinne
Tuomirinne
Nuottirinne
Mieronsuo
Kopinkorpi
Kortesuo
Kiiesmäki
Paukkajanranta
Naurissuo
Nuottilampi
Suppuravaara
Kopinsuo
Anttila
Haukilampi
Riikosensuo
Ala-Paukkaja
Kassaralampi
Karhupuro
Lähdesuo
Turvakko
Hiilikangas
Koppola
Suppura
Tammela
Karhumäki
Viisrimmit
Markkula
Mökkilänpelto
Purola
Viislammit
Kirkkola
Suojärvenharju
Suonpää
Lehtomäki
Kota
Suolampi
Makonrimpi
Iso Suppuravaara
Liitorimpi
Kökkokallio
Yläsuo
Heinikkovaara
Kalatonlampi
Pietarinpuro
Kuusjärvi
Makonranta
Alasuo
Vaarasuo
Suuri-Makko
Haukilampi
Kuusjärvi
Sammalsuo
Kalliolahti
Leppälä
Keljo
Keski-Makko
Suppuralampi
Juhola
Kourislammit
Tannisensuo
Laukkala
Laavu
Suppuravaara
Siltasuo
Piippa-ahonkangas
Häkkisenautio
Makonsuo
Kuusjärvi
Peravaara
Katajala
Lehtola
Järvenpää
Peru
Katajalampi
Turula
Kannokkosuo
Koivikkola
Hiekkalahdensuo
Lehtovaara
Piippa-aho
Ikola
Sammakkolampi
Siltapuro
Pitkäsuo
Lehtosuo
Rantala
Laavu
Kirkkokallio
Koivuniemi
Kennäs
Ruohosuo
Kalalampi
Välisuo
Yläpiha
Lahovaara
Lahosuo
Laholampi
Lahovaara
Ruohosuo
Lähdesuo
Matarinpuro
Lehtomäki
Rantala
Kolvana
Myllyvaara
Kokkokorpi
Ollila
Selkola
Ruohosuo
Kattilarinne
Heinärinne
Ruohorinne
Ahola
Suurisuo
Kivimäki
Kuusojan lähteikön luonnonsuojelualue
Hyttilä
Riuttapuro
Matosuo
Riutta-aho
Louhelan luonnonsuojelualue
Laavu
Tuomirinne
Peltola
Urkkalampi
Umpilampi
Louhela
Urkkalamminkangas
Majasuo
Asuinrakennus
Lomarakennus
Muu rakennus
Arvokkaat kallioalueet
Luonnonsuojelualueet
Pohjavesialue
Muinaisjäännös (Museovirasto)
Uusittava nykyinen voimajohto
Nykyinen 110 kV voimajohto
200 m vyöhyke
1:20 000
0 500 1 000 2 000 m

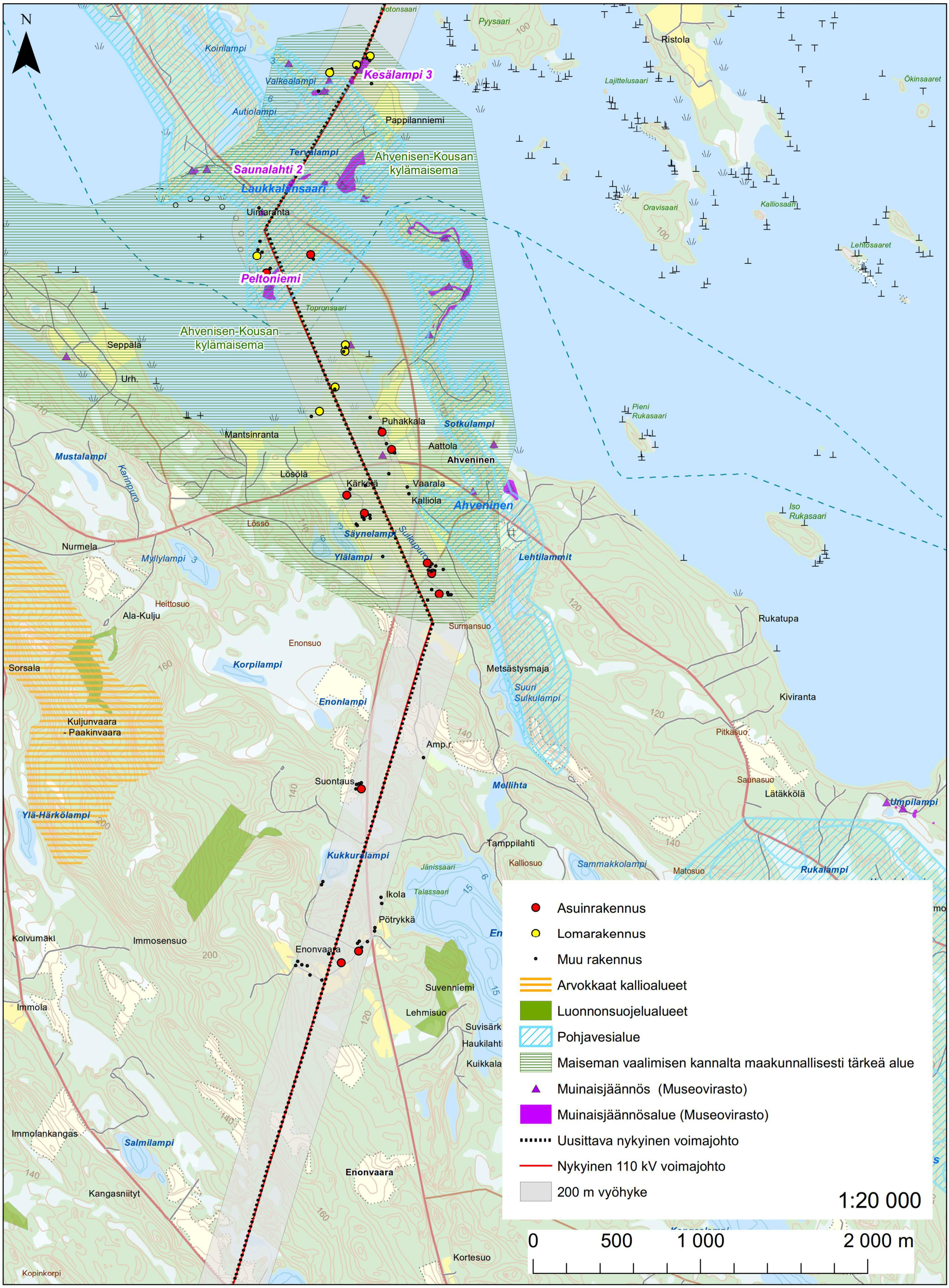
N
Koirilampi
Valkealampi
Kesälampi 3
Autiolampi
Pappilanniemi
Tervalampi
Ahvenisen-Kousan kylämaisema
Saunalahti 2
Laukkalänsaari
Uimaranta
Peltoniemi
Topronsaari
Ahvenisen-Kousan kylämaisema
Seppälä
Urh.
Pyysaari
Ristola
Lajittelusaari
Ökinsaaret
Oravisaari
Kalliosaari
Lehtosaaret
Pieni Rukasaari
Iso Rukasaari
Mantsinranta
Puhakkala
Sotkulampi
Aattola
Ahveninen
Mustalampi
Karinpuro
Lösölä
Kärkelä
Vaarala
Kalliola
Ahveninen
Lössö
Säynelampi
Sulkupuro
Nurmela
Myllylampi 3
Ylälampi
Lehtilammit
Heittosuo
Ala-Kulju
Surmansuo
Rukatupa
Enonsuo
Korpilampi
Sorsala
Metsästysmaja
Suuri Sulkulampi
Kiviranta
Enonlampi
Kuljunvaara - Paakinvaara
Pitkäsuo
Amp.r.
Suontaus
Mellihta
Saunasuo
Lätäkkölä
Umpilampi
Ylä-Härkölampi
Tamppilahti
Kukkuralampi
Jänissaari
Kalliosuo
Sammakkolampi
Matosuo
Rukalampi
Talassaari
Ikola
Pötrykkä
Kolvumäki
Immosensuo
Enonvaara
Suvenniemi
Immola
Lehmisuo
Suvisärk
Haukilahti
Kuikkala
Immolankangas
Salmilampi
Enonvaara
Kangasniityt
Kortesuo
Kopinkorpi
Asuinrakennus
Lomarakennus
Muu rakennus
Arvokkaat kallioalueet
Luonnonsuojelualueet
Pohjavesialue
Maiseman vaalimisen kannalta maakunnallisesti tärkeä alue
Muinaisjäännös (Museovirasto)
Muinaisjäännösalue (Museovirasto)
Uusittava nykyinen voimajohto
Nykyinen 110 kV voimajohto
200 m vyöhyke
1:20 000
0 500 1 000 2 000 m

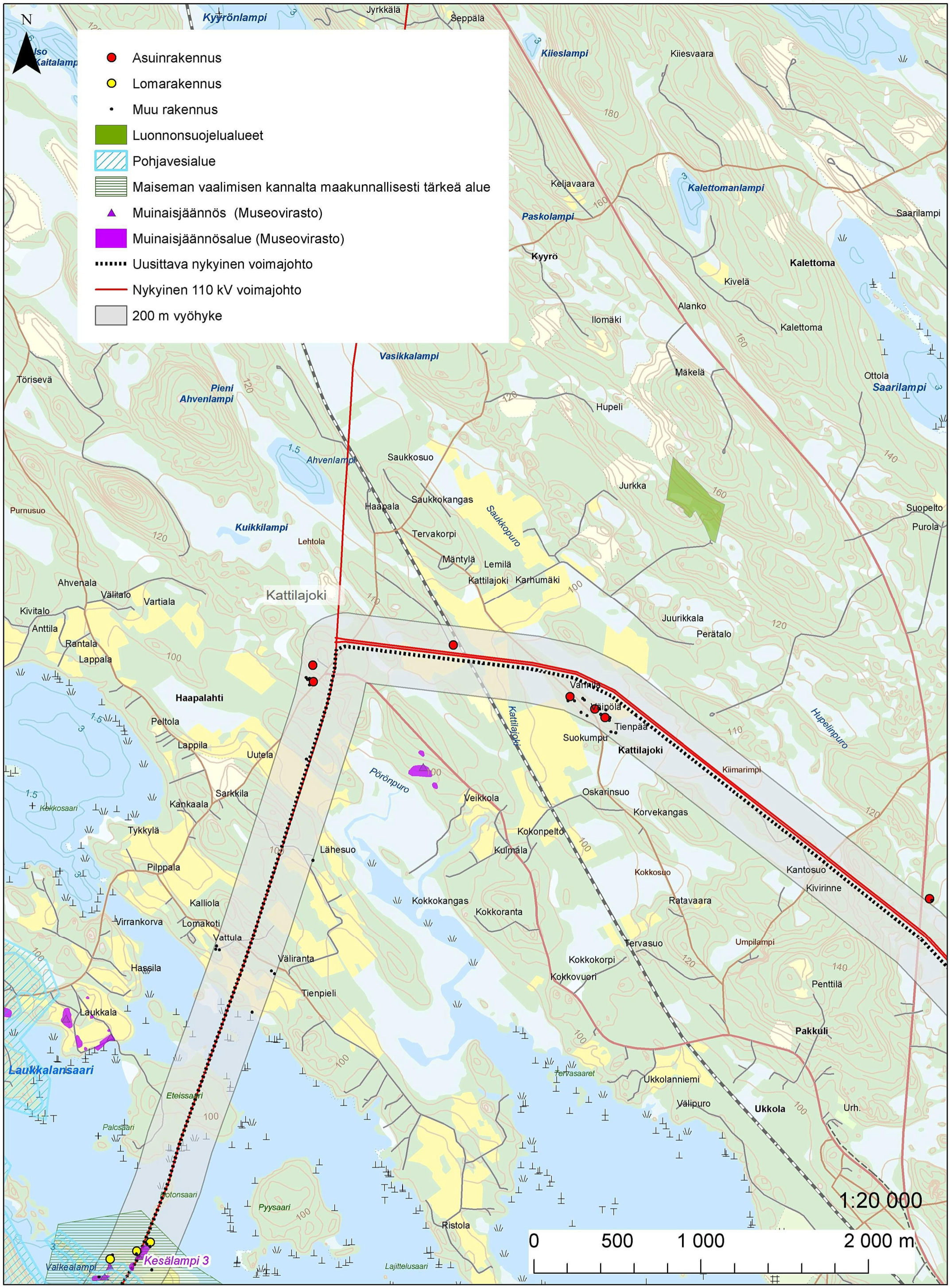
N
Asuinrakennus
Lomarakennus
Muu rakennus
Luonnonsuojelualueet
Pohjavesialue
Maiseman vaalimisen kannalta maakunnallisesti tärkeä alue
Muinaisjäännös (Museovirasto)
Muinaisjäännösalue (Museovirasto)
Uusittava nykyinen voimajohto
Nykyinen 110 kV voimajohto
200 m vyöhyke
Kyyrönlampi
Jyrkkälä
Seppälä
Kiieslampi
Kiiesvaara
Kalettomanlampi
Keljavaara
Paskolampi
Kyyrö
Kalettoma
Kivelä
Alanko
Ilomäki
Saarilampi
Ottola
Mäkelä
Hupeli
Vasikkalampi
Törisevä
Pieni Ahvenlampi
Ahvenlampi
Saukkosuo
Jurkka
Saukkokangas
Haapala
Saukkopuro
Tervakorpi
Purnusuo
Kuikkilampi
Lehtola
Mäntylä
Lemilä
Kattilajoki
Karhumäki
Suopelto
Purola
Ahvenala
Välitalo
Vartiala
Kivitalo
Anttila
Rantala
Lappala
Juurikkala
Perätalo
Haapalahti
Peltola
Lappila
Uutela
Vähänöla
Tienpää
Suokumpu
Hupelinpuro
Kiimarimpi
Pörönpuro
Sarkkila
Kankaala
Kokkosaari
Tykkylä
Veikkola
Oskarinsuo
Korvekangas
Kokonpelto
Lähesuo
Kulmala
Pilppala
Kokkosuo
Kantosuo
Kivirinne
Kalliola
Kokkokangas
Kokkoranta
Ratavaara
Virrankorva
Lomakoti
Vattula
Tervasuo
Umpilampi
Hassila
Väliranta
Kokkokorpi
Kokkovuori
Tienpieli
Penttilä
Laukkala
Pakkuli
Laukkalansaari
Tervasaaret
Ukkolanniemi
Eteissaari
Välipuro
Ukkola
Urh.
Palosaari
Potonsaari
Pyysaari
Ristola
Valkealampi
Kesälampi 3
Lajittelusaari
1:20 000
0 500 1 000 2 000 m

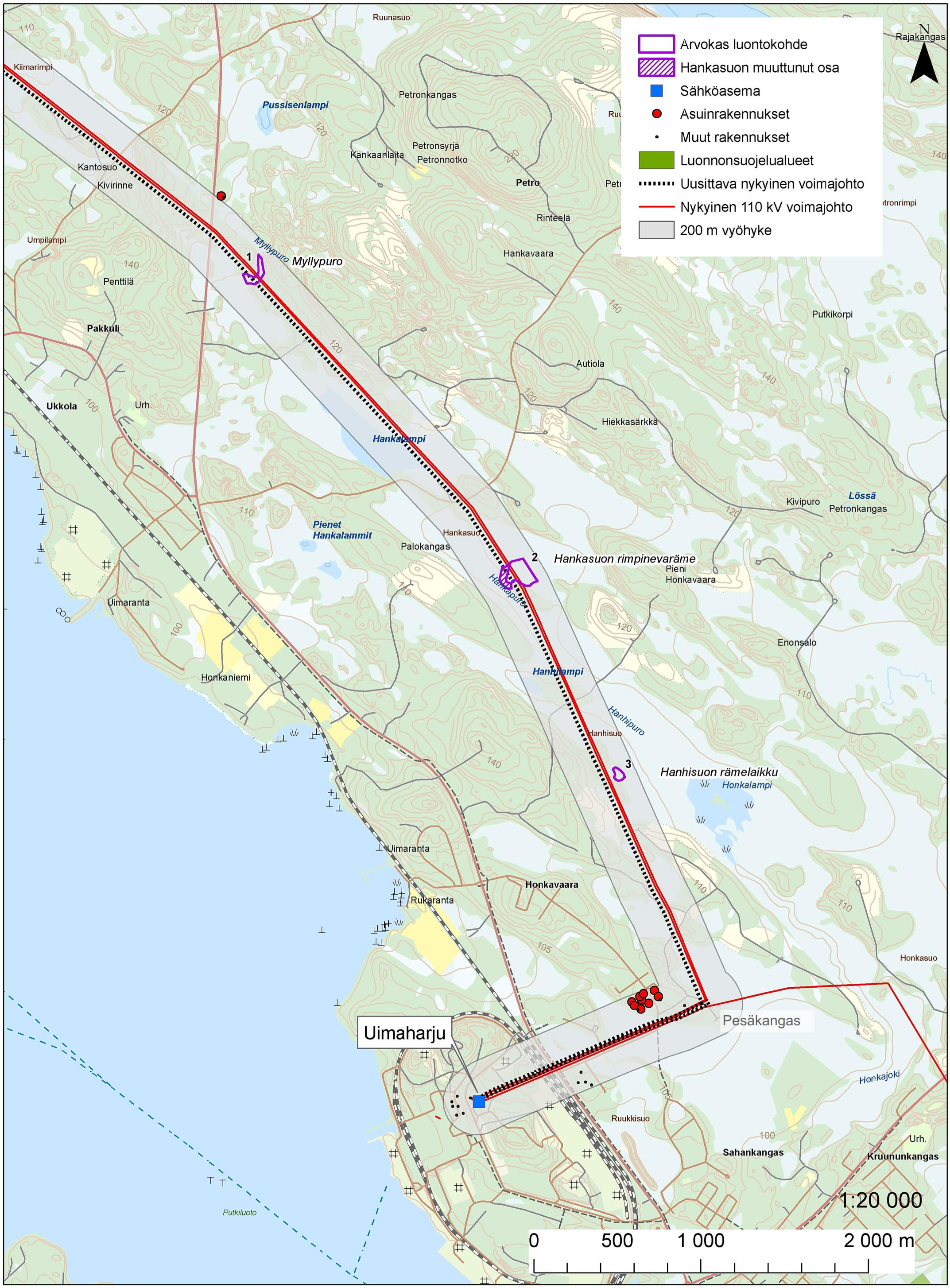
Arvokas luontokohde
Hankasuon muuttunut osa
Sähköasema
Asuinrakennukset
Muut rakennukset
Luonnonsuojelualueet
Uusittava nykyinen voimajohto
Nykyinen 110 kV voimajohto
200 m vyöhyke
N
Ruunasuo
Rajakangas
Kiimarimpi
Pussisenlampi
Petronkangas
Petronsyrjä
Petronnotko
Kankaanlaita
Kantosuo
Kivirinne
Petro
Rinteelä
Hankavaara
Umpilampi
Myllypuro
Myllypuro
1
Penttilä
Pakkuli
Putkikorpi
Autiola
Ukkola
Urh.
Hiekkasärkkä
Hankalampi
Kivipuro
Lössä
Petronkangas
Pienet Hankalammit
Hankasuo
Palokangas
2
Hankasuon rimpinevaräme
Pieni Honkavaara
Hankapuro
Uimaranta
Enonsalo
Honkaniemi
Hanhilampi
Hanhipuro
Hanhisuo
3
Hanhisuon rämelaikku
Honkalampi
Uimaranta
Honkavaara
Rukaranta
Honkasuo
Uimaharju
Pesäkangas
Honkajoki
Ruukkisuo
Sahankangas
Urh.
Kruununkangas
Putkiluoto
1:20 000
0 500 1 000 2 000 m